

LEGENDE		
	Wassertiefen	Flurkarte
	0,01 - 0,25 m	— Flurgrenze
	0,25 - 0,50 m	768/2 Flurnummer
	0,50 - 1,00 m	■ Hauptgebäude
	1,00 - 1,50 m	■ Nebengebäude
	1,50 - 2,50 m	— Sonstiges
	> 2,50 m	— Zugabestellen
		— 1 m - Höhenlinien

GEODATEN	
Bestandsplan	Ersteller: Ingenieurbüro Kokai GmbH
Vermessung	Ingenieurbüro Kokai GmbH, 2021
Bezugssysteme	Koordinatensystem: Gauß-Krüger Streifen 4 (EPSG: 31468)
	Höhensystem: DHHN2016 (mNHN)
Höhenlinien	Datengrundlage: DGM 1 der bayerischen Vermessungsverwaltung
	Befliegungszeitraum: 2017
Orthofotos	Befliegungsjahr: 2019

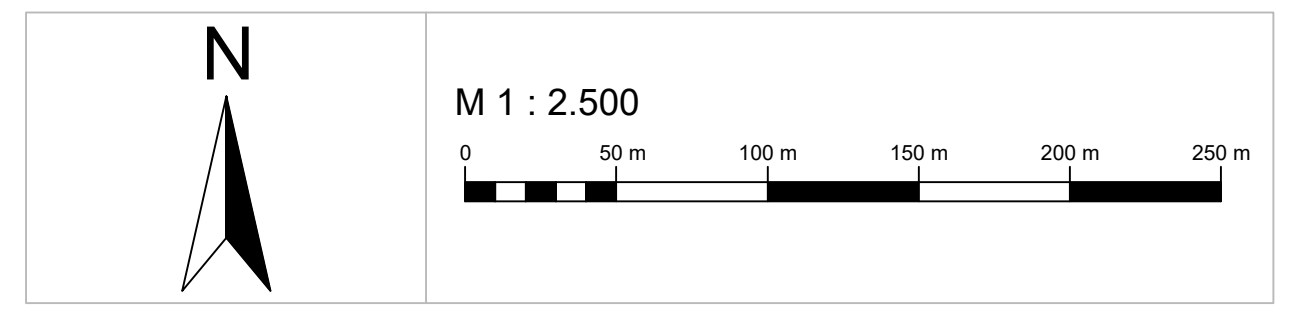

Zugabestellen	Abflüsse inkl. Geschiebezuschlag		
	HQ _{100WB}	HQ ₀	HQ _{extremWB}
Z1: Lochgraben	19,85 m³/s	22,0 m³/s	30 m³/s
Z2: Ramsgraben	1,6 m³/s	3,7 m³/s	4,5 m³/s
Z3: Huber Bach	2,25 m³/s	2,25 m³/s	2,25 m³/s
Z4: Hagengraben	2,25 m³/s	2,25 m³/s	2,25 m³/s
Z5: Fuchsluger Bach	6,55 m³/s	7,8 m³/s	9,75 m³/s
Z6: Prien (stationär, MHQ)	61,3 m³/s	61,3 m³/s	61,3 m³/s

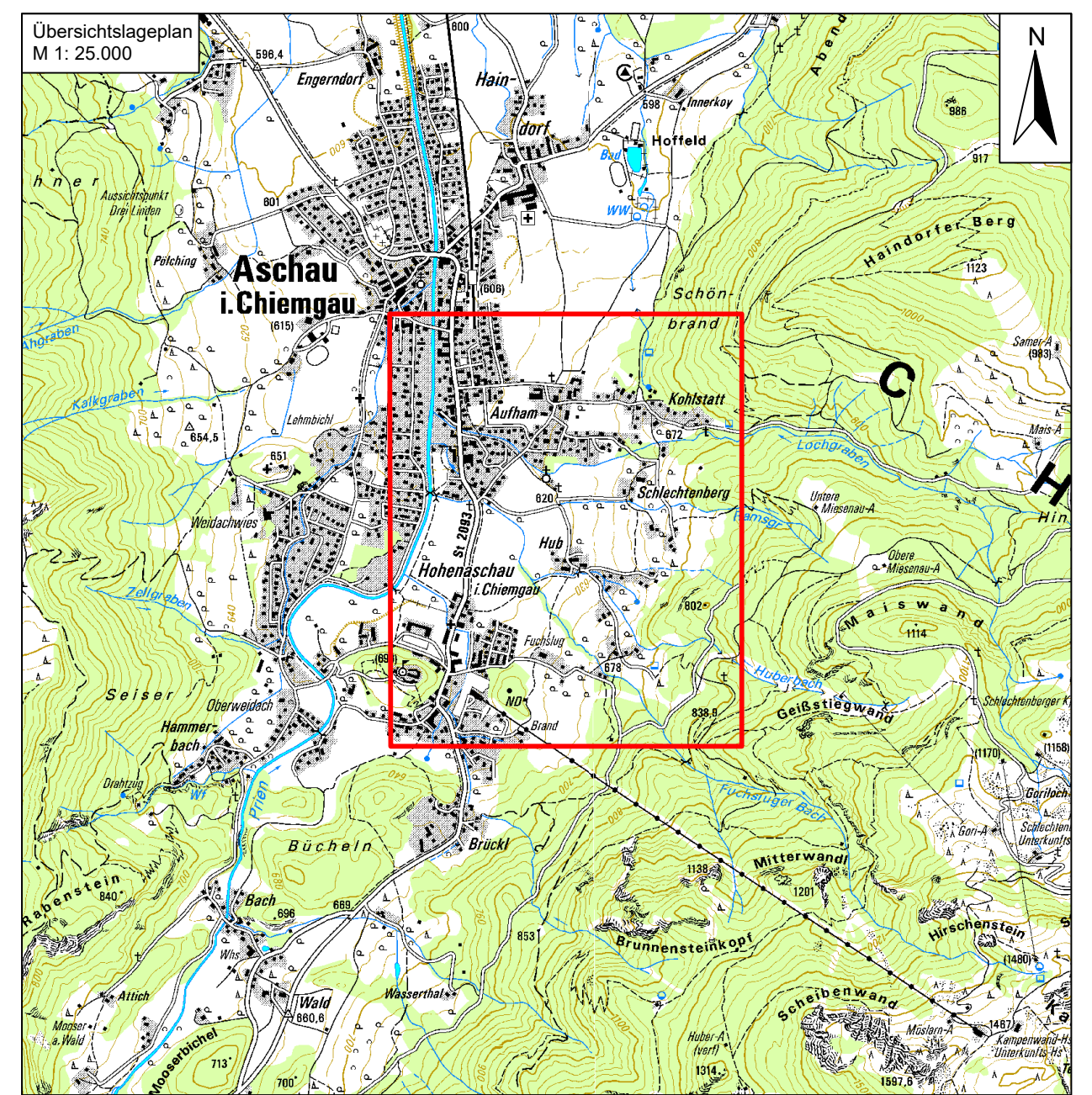

Index	Datum	Art der Änderung	gez.	gepr.
Vorhaben:		Verbesserung des Hochwasserschutzes am Lochgraben, Fuchsluger Bach und Ramsgraben im Ortsgebiet von Aschau i. Chiemgau		Anlage: 5.6
Vorhabenskennz.:		Wla 187 114 0029		Plan-Nr.: 05-06_PLAN-extr
Planungsphase:		Genehmigungsplanung		Plangröße: 0,770 x 0,594 = 0,457 m²
Vorhabenträger:		Freistaat Bayern		Ausgabe vom: 04.10.2022
Landkreis:		Rosenheim		
Gemeinde:		Aschau im Chiemgau		
Maßstab:	1 : 2.500	Lageplan Überschwemmungsgebiet HQ _{extr,WB} PLAN - MHQ Prien	entw. Weiß	gez. Schmidt
Entwurfsverfasser:	Ingenieurbüro Kokai GmbH		Vorhabenträger:	Freistaat Bayern, vertreten durch das Wasserwirtschaftsamt Rosenheim
Datum:	04.10.2022	Unterschrift - Weiß	Datum:	04.10.2022
			gez. - Dr.-Ing. Tobias Hafner	Unterschrift - Dr.-Ing. Tobias Hafner