

LEGENDE		
	Wassertiefen	Flurkarte
	0,01 - 0,25 m	
	0,25 - 0,50 m	
	0,50 - 1,00 m	768/2
	1,00 - 1,50 m	Flurnummer
	1,50 - 2,50 m	
	> 2,50 m	
		Hauptgebäude
		Nebengebäude
		Sonstiges
		Zugbestellen
		1 m - Höhenlinien

GEODATEN	
Bestandsplan	
Ersteller	Ingenieurbüro Kokai GmbH
Vermessung	Ingenieurbüro Kokai GmbH, 2021
Bezugssysteme	Gauß-Krüger Streifen 4 (EPSG: 31468)
Höhensystem	DHHN2016 (mNHN)
Höhenlinien	DGM 1 der bayerischen Vermessungsverwaltung
Datengrundlage	Befliegungszeitraum: 2017
Orthofotos	
Befliegungsjahr	2019

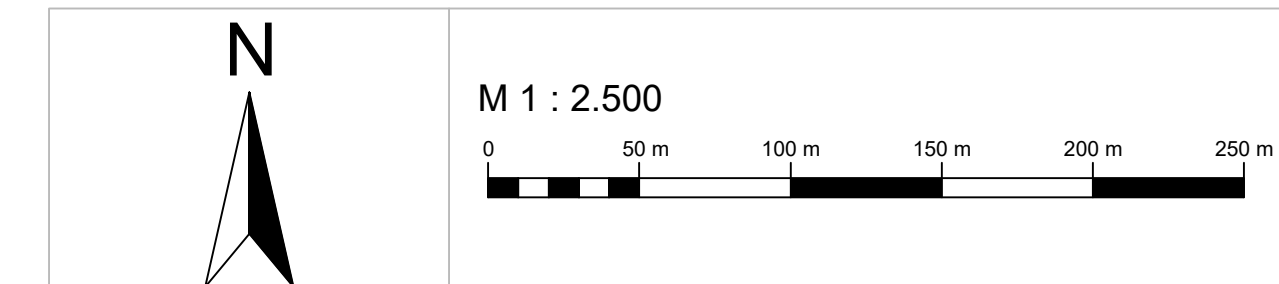

Zugbestellen	Abflüsse inkl. Geschiebezuschlag		
	HQ _{100WB}	HQ _{BWB}	HQ _{extremWB}
Z1: Lochgraben	19,85 m³/s	22,0 m³/s	30 m³/s
Z2: Ramsgraben	1,6 m³/s	3,7 m³/s	4,5 m³/s
Z3: Huber Bach	2,25 m³/s	2,25 m³/s	2,25 m³/s
Z4: Hagengraben	2,25 m³/s	2,25 m³/s	2,25 m³/s
Z5: Fuchsluger Bach	6,55 m³/s	7,8 m³/s	9,75 m³/s
Z6: Prien (stationär, HQ _{100WB})	125,0 m³/s	125,0 m³/s	125,0 m³/s

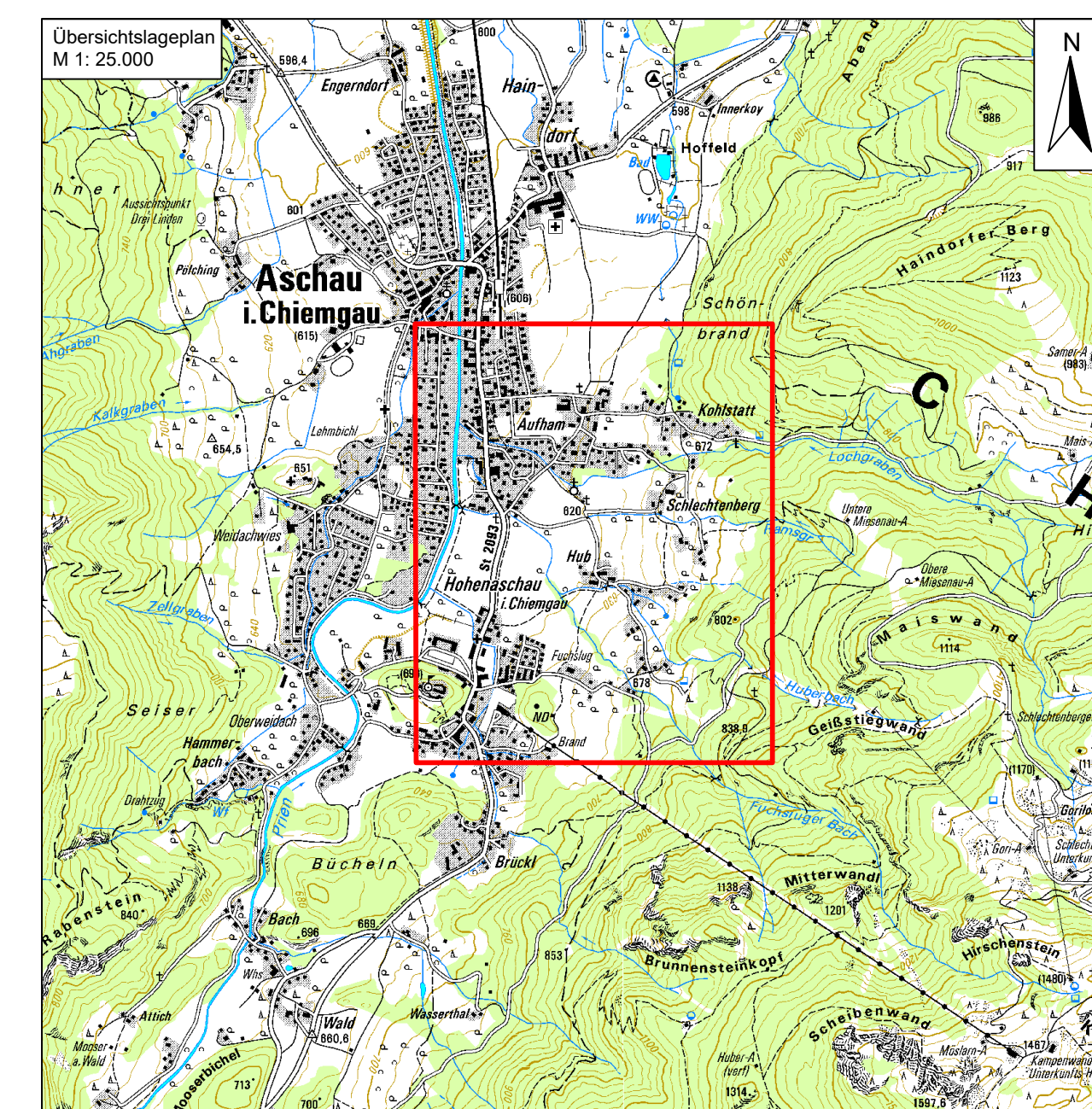

Index	Datum	Art der Änderung	gez.	gepr.
Vorhaben:		Verbesserung des Hochwasserschutzes am Lochgraben, Fuchsluger Bach und Ramsgraben im Ortsgebiet von Aschau i. Chiemgau	Anlage:	5.13
Vorhabenskenz.:		Wla 187 114 0029	Plan-Nr.:	05-13_PLAN-P100
Planungsphase:		Genehmigungsplanung	Plangröße:	0,770 x 0,594 = 0,457 m²
Vorhabensträger:		Freistaat Bayern	Ausgabe vom:	04.10.2022
Landkreis:		Rosenheim		
Gemeinde:		Aschau im Chiemgau		
Maßstab:		1 : 2.500	Lageplan Überschwemmungsgebiet HQ _{BWB} PLAN - HQ _{100WB} Prien	entw. Weiß gez. Schmidt gepr. Weiß
Entwurfsverfasser:		Ingenieurbüro Kokai GmbH	Vorhabensträger:	Freistaat Bayern, vertreten durch das Wasserwirtschaftsamt Rosenheim
04.10.2022		Unterschrift - Weiß	04.10.2022	gez. - Dr.-Ing. Tobias Hafner Unterschrift - Dr.-Ing. Tobias Hafner